

## 典型案例汇

	案例类型	
疫一 徒制	三教改革	案 上 在 共
新高 学徒	人才培养	1. 在 2. 式 3. 程 4. 程 5. 师 6. 创

币资队伍、三教改革、  
推广价值上进行描述，

学，采用线  
投身学习，  
学习与抗疫

学模式  
人才培养模

程  
“双导师”

生素质  
作方式

— —

2020

2020

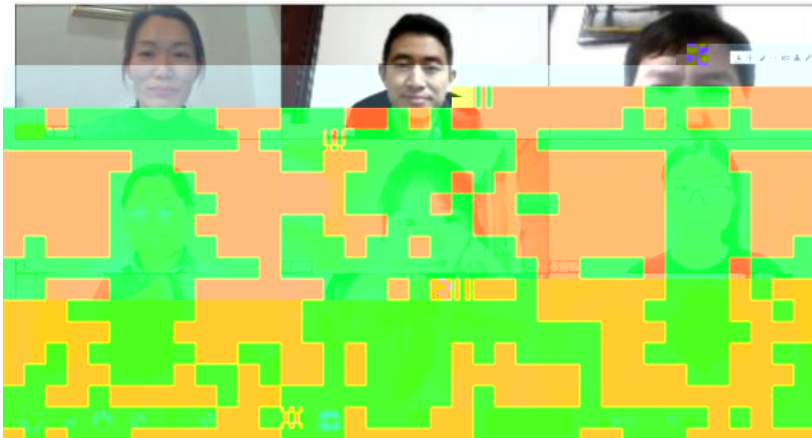



2

“

”

3 30

2020 3 29

“

”

“

”

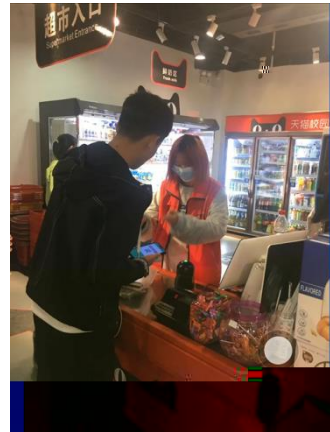
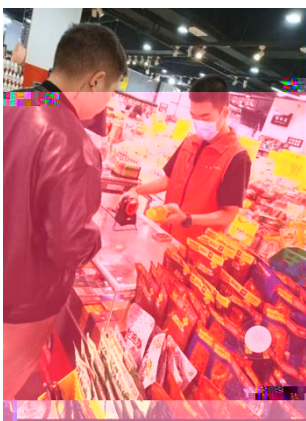

3

5 22

6 14

19 2

2

2020 10 28



:

( )

,

"

"

:



19统计与会计3

签到 问卷 抢答 选人 评分 测验 活动库

抢答 03-10 16:40

调查时间和调查期限的含义，其差别是...

抢答 03-10 16:20

2、调查单位与填报单位的关系是( )。A、二者是一致的 B、二者有时是一致的 C、二者没有关系 D、调查单位大于...

抢答 03-10 16:12

调查项目是什么?

选人 03-10 16:12

某市规定2019年工业经济活动成果年报呈报时间是2020年1月31日，其调查时间为( )。

测验 03-10 16:10

统计调查的基本要求有( )。

测验 03-10 16:09

( 退出互动 )

||

||

|

|

|

|

|

|



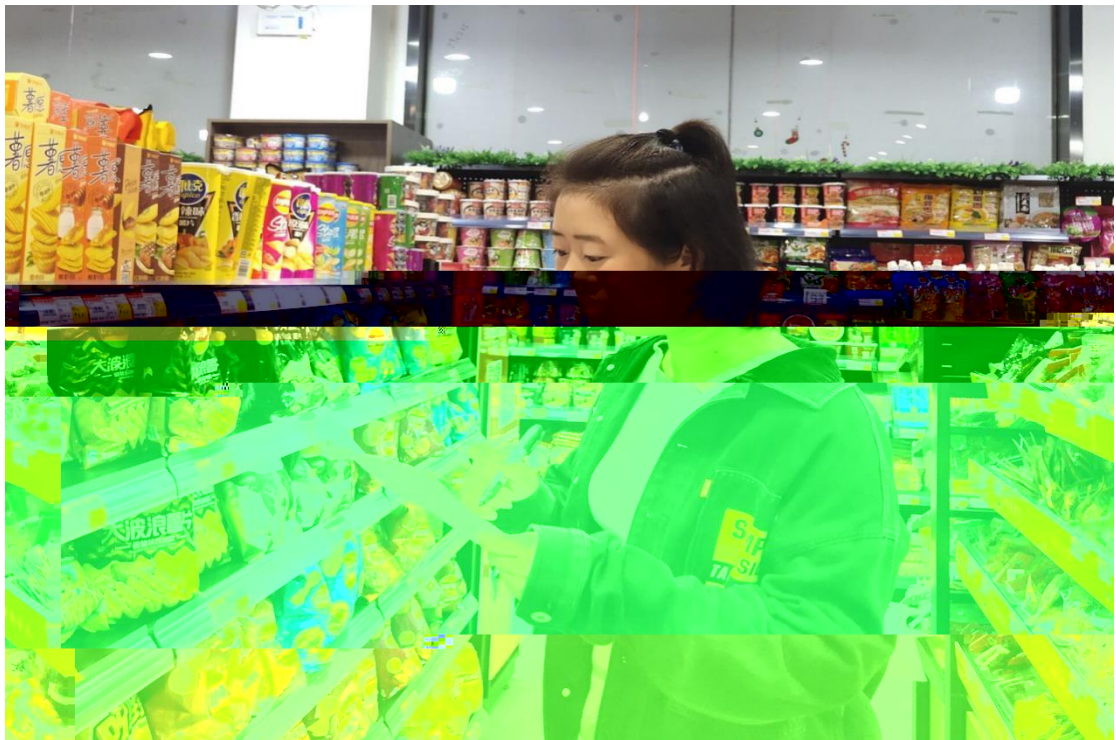

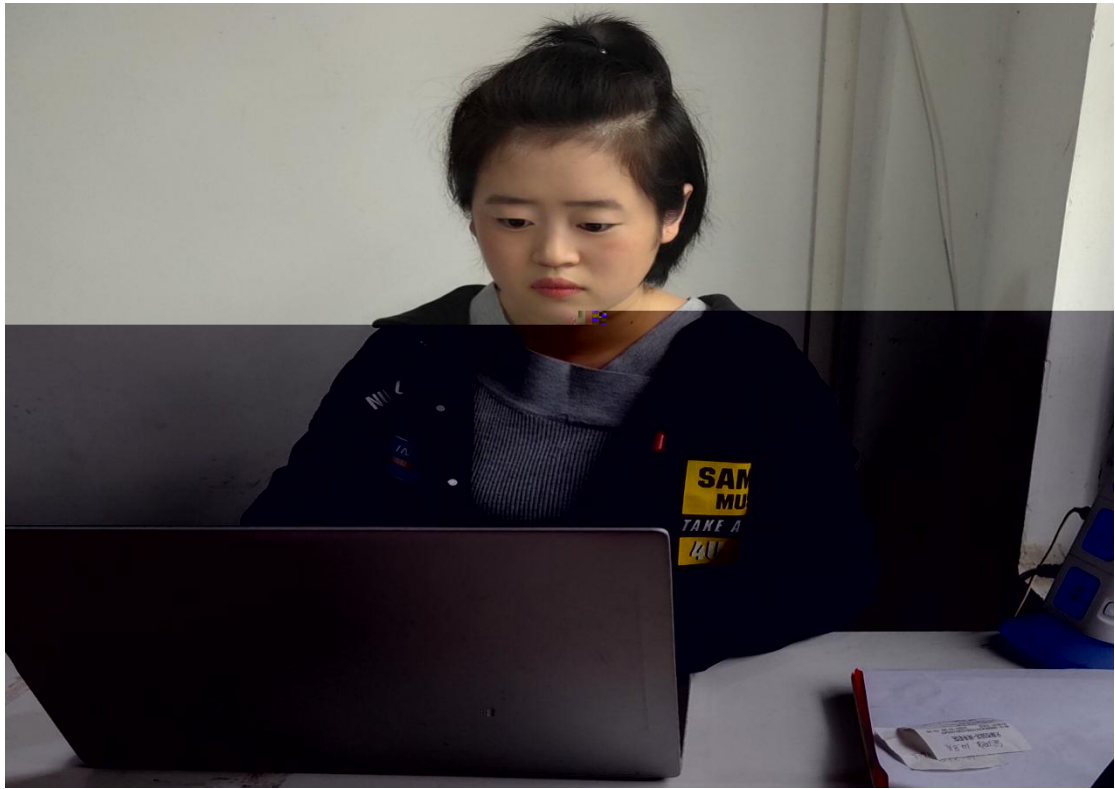

"

"

"

,

"

"

"

"

"